RD 17 Route barrée au PR 10+918 (Carrefour giratoire RD 22)

⇨ **<u>Déviation des travaux de revêtement de chaussée.</u>**

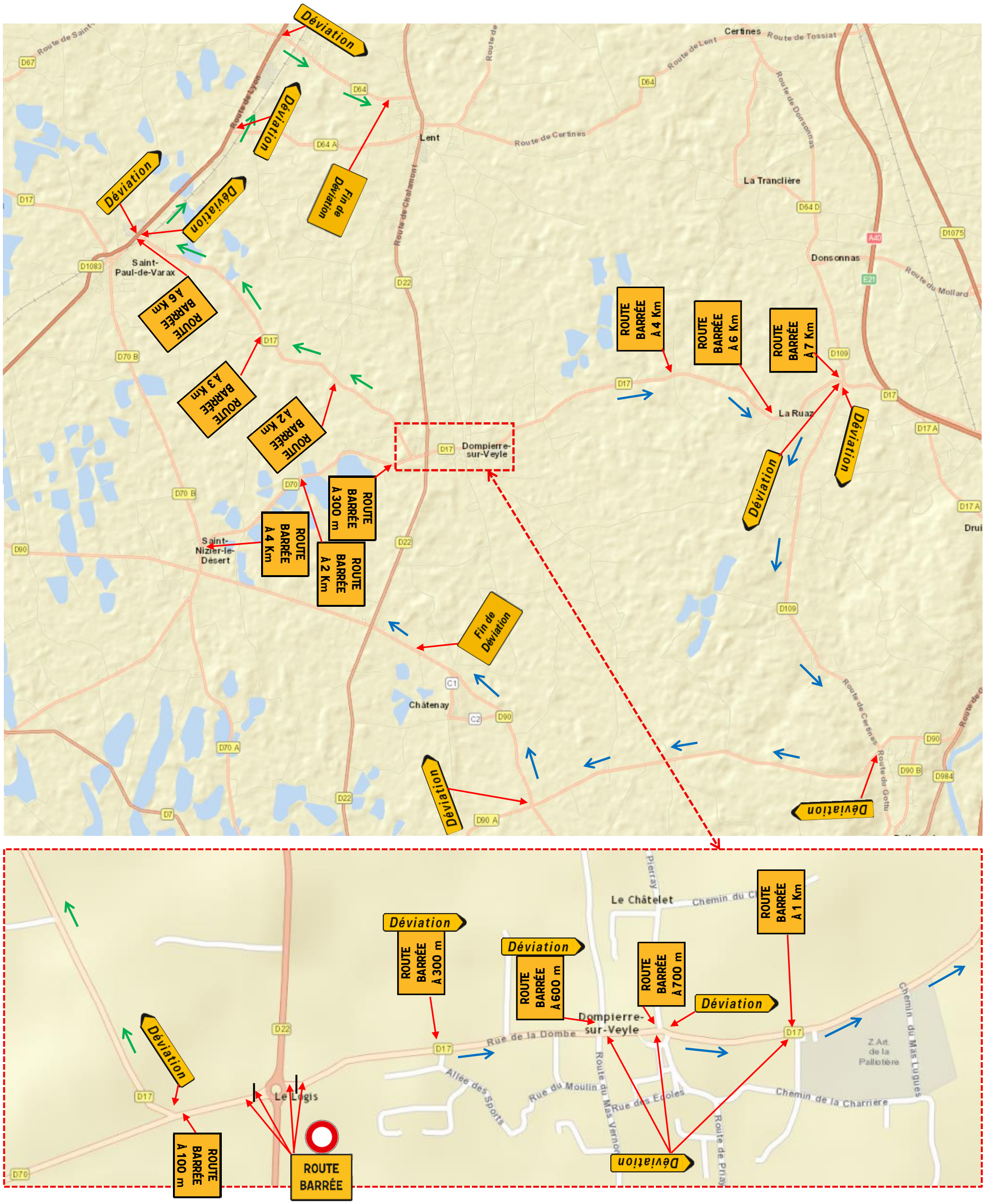

<u>Itinéraire de déviation :</u>

<u>Routes Barrées :</u> |